

# PESC QUILOMBOLAS

RESPEITO À TRADIÇÃO DESENVOLVENDO CAPACIDADES







# **PESC QUILOMBOLAS**

**RESPEITO À TRADIÇÃO DESENVOLVENDO CAPACIDADES**



# SUMÁRIO

INTRODUÇÃO .....	4
COMUNIDADE VILA FÉ EM DEUS .....	6
COMUNIDADE PONTA GROSSA .....	14
COMUNIDADE RIBEIRO .....	22
COMUNIDADE JAIBARA DO RODRIGUES .....	30
COMUNIDADE PURAQUEÚ DO FLOREANO .....	38



# INTRODUÇÃO

A FUNDAÇÃO VALE TEM A MISSÃO DE CONTRIBUIR PARA O DESENVOLVIMENTO SOCIAL DOS TERRITÓRIOS ONDE A VALE ATUA, POR MEIO DO APOIO À EDUCAÇÃO, PROMOÇÃO DA SAÚDE BÁSICA, GARANTIA DE DIREITOS E FOMENTO DE NEGÓCIOS SOCIAIS, FORTALECENDO AS POTENCIALIDADES DAS COMUNIDADES E RESPEITANDO AS IDENTIDADES LOCAIS.

EM 2019, A FUNDAÇÃO VALE INICIOU OS DIÁLOGOS COM AS COMUNIDADES QUILOMBOLAS E TRADICIONAIS QUE PASSARIAM A SER INTEGRANTES DO PESC QUILOMBOLAS. FOI REALIZADO UM DIAGNÓSTICO PARA CONHECIMENTO E ENTENDIMENTO DAS INICIATIVAS COM POTENCIAL EMPREENDEDOR EXISTENTES NO TERRITÓRIO, COM FOCO EM ATIVIDADES DESENVOLVIDAS POR QUILOMBOLAS.

FOI POSSÍVEL PERCEBER AS PECULIARIDADES E DEMONSTRAÇÕES DE COESÃO E ENGAJAMENTO DESSAS PESSOAS E COMUNIDADES, COMO AS RELAÇÕES DE TROCA DE CONHECIMENTOS, AS PRÁTICAS, TRADIÇÕES E SABEDORIAS COLETIVAS. O PESC QUILOMBOLAS BUSCOU CONTRIBUIR PARA A VALORIZAÇÃO DESSAS PRÁTICAS E PARA O DESENVOLVIMENTO DE DEMAIS CAPACIDADES TÉCNICAS: CULTIVO, ALTERNATIVAS PARA ARMAZENAMENTO DE ÁGUA E PRÁTICAS DE MANEJO.

OS RESULTADOS DO PROJETO INCLUEM AVANÇOS SIGNIFICATIVOS NOS PROCESSOS DE PRODUÇÃO E CULTIVO AGRÍCOLA DOS 5 GRUPOS INTEGRANTES DO PESC QUILOMBOLAS, COMO POR EXEMPLO O FORNECIMENTO DE ALIMENTOS PARA PROGRAMAS DE COMPRAS PÚBLICAS, PRODUÇÃO DE ALIMENTOS NA CASA DE TONELADAS E A O FATO DE SEREM HOJE REFERÊNCIAS PARA DEMAIS ATORES AGRÍCOLAS DO TERRITÓRIO.

ESTA PUBLICAÇÃO TEM O OBJETIVO DE REGISTRAR A HISTÓRIA DO PROJETO NA VISÃO E LINGUAGEM DOS PRÓPRIOS PARTICIPANTES, PARA QUE TODOS POSSAM SENTIR ORGULHO DE SUAS CULTURAS, SABERES E NOVOS APRENDIZADOS.





A MANDU INOVAÇÃO SOCIAL EXISTE PARA MOBILIZAR ESFORÇOS E ESTABELECEER CONEXÕES, POR MEIO DO DESENHO E IMPLEMENTAÇÃO DE SOLUÇÕES INOVADORAS E DE IMPACTO SOCIAL.

SUA MISSÃO É CONSTRUIR PONTES ENTRE EMPRESAS, GOVERNOS E COMUNIDADES PARA O DESENVOLVIMENTO DE NEGÓCIOS COMUNITÁRIOS E FORTALECIMENTO DE ECONOMIAS LOCAIS.

A MANDU TRABALHA PARA QUE TODOS DESENVOLVAM SEU POTENCIAL GERANDO MAIS VALOR PARA SI E PARA A SOCIEDADE. PARA ISSO, APORTA INTELIGÊNCIA SOCIAL A SERVIÇO: DE AGENDAS EMPRESARIAIS; DO DESENVOLVIMENTO TERRITORIAL; PARA INTEGRAR AGENDAS PÚBLICAS E PRIVADAS.

NESSA DIREÇÃO, ATUA DESDE 2004 TRANSFORMANDO IDEIAS EM PROJETOS E PROGRAMAS DE GERAÇÃO DE VALOR COMPARTILHADO ENTRE SOCIEDADE, GOVERNO E EMPRESAS.

DESDE 2019 O PROGRAMA PESC QUILOMBOLAS VALORIZA AS PRÁTICAS, CONHECIMENTOS E SABERES TRADICIONAIS, E CONTRIBUI PARA O DESENVOLVIMENTO DE OUTRAS CAPACIDADES TÉCNICAS DAS COMUNIDADES COMO O CULTIVO, AS ALTERNATIVAS PARA ARMAZENAMENTO DE ÁGUA E AS PRÁTICAS DE MANEJO.

O PESC QUILOMBOLAS, UMA INICIATIVA DA FUNDAÇÃO VALE EM PARCEIRA COM MANDU, TEVE COMO ESTRATÉGIA GARANTIR A SEGURANÇA ALIMENTAR DE 5 COMUNIDADES EM 3 MUNICÍPIOS DO MARANHÃO, UNINDO OS SABERES TRADICIONAIS ÀS TECNOLOGIAS DE PERMACULTURA E AGROECOLOGIA DE FORMA QUE A PRODUÇÃO EXCEDESSE A NECESSIDADE E FOSSE POSSÍVEL DESENVOLVER PROCESSOS DE COMERCIALIZAÇÃO.

AO LONGO DE MAIS DE 2 ANOS DE EXECUÇÃO DO PROGRAMA, FORAM OFERECIDAS CAPACITAÇÕES E FORMAÇÕES COM O PROPÓSITO DE DESENVOLVER E DESPERTAR CAPACIDADES DOS PARTICIPANTES E CONTRIBUIR PARA O DESENVOLVIMENTO DE DIVERSAS ATIVIDADES, COMO PISCICULTURA, CULTIVO DE ARROZ, BENEFICIAMENTO DE MANDIOCA (FARINHA), PAIS (PRODUÇÃO AGROECOLÓGICA INTEGRADA SUSTENTÁVEL) E HORTA COMUNITÁRIA.

HOJE OS EMPREENDEDORES APOIADOS PELO PESC QUILOMBOLAS SÃO REFERÊNCIA EM PRÁTICAS AGROECOLÓGICAS NA REGIÃO E OFERECEM ALIMENTOS QUE PROMOVEM A SEGURANÇA ALIMENTAR DE GRUPOS, ALÉM DE FORNECER ALIMENTOS PARA O PROGRAMA DE AQUISIÇÃO DE ALIMENTOS (PAA) E O PROGRAMA NACIONAL DE ALIMENTAÇÃO ESCOLAR (PNAE).

# COMUNIDADE VILA FÊ EM DEUS



- QUILOMBO PRODUTIVO
- SANTA RITA, MA
- PRODUÇÃO AGROECOLÓGICA

**ERA ASSIM...**



A GENTE TAVA DECEPCIONADO E DESANIMADO

ERA COLETIVO MAS CADA UM TRABALHAVA PRA SI



ANTES O GALINHEIRO E A HORTA ERAM REDONDOS (SISTEMA PAIS)



A GENTE ACHAVA MUITO RUIM PRA TRABALHAR. A MANUTENÇÃO ERA MAIS DIFÍCIL E CARA POR SER REDONDO.







# REUNIÕES DE INÍCIO

2019

COMEÇO  
DO PESC



QUANDO O PESC  
CHEGOU A GENTE SE  
UNIU DE NOVO



A EQUIPE FALOU PRA GENTE:  
VAMOS TRABALHAR EM  
GRUPO? VAMOS.



REUNIÃO DE INÍCIO

ABRIL 2019



METERAM A MÃO NA MASSA  
COM A GENTE E TIVERAM MUITA  
PACIÊNCIA PRA NOS ENSINAR



# ADEQUAÇÃO DA INFRAESTRUTURA

## REFORMA DOS GALINHEIROS

NOVEMBRO 2019



DEIXAMOS O GALINHEIRO QUADRADO. BEM MELHOR!

## CONSTRUÇÃO DA ESTUFA

NOVEMBRO 2019



COM A ESTUFA A GENTE TRABALHA NO INVERNO E NO VERÃO



CADA DIA A GENTE FEZ UM CANTEIRO, EM UMA SEMANA FICOU TUDO PRONTO!

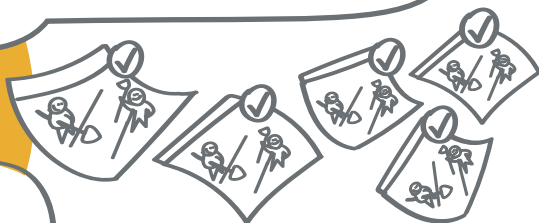

## CONSTRUÇÃO DE 3 TANQUES DE FERROCIMENTO

SETEMBRO 2021



## CONSTRUÇÃO DA MESA DE TRIAGEM

DEZEMBRO A JANEIRO 2022







# RECEBIMENTO E UTILIZAÇÃO DE EQUIPAMENTOS

ENTREGA DE 2  
ROÇADEIRAS  
DEZEMBRO 2019



ENTREGA DO TRATORITO

DEZEMBRO 2019



ENTREGA DO TRITURADOR

DEZEMBRO 2019



COM O TRITURADOR,  
FAZEMOS A RAÇÃO  
ALTERNATIVA PARA  
COMPLEMENTAR A  
ALIMENTAÇÃO DAS  
GALINHAS

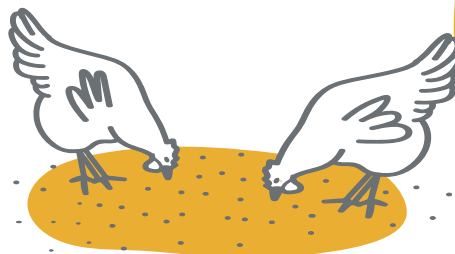



# INCUBAÇÃO E FORMAÇÕES



# IDENTIDADE VISUAL

## OFICINA SOBRE PRECIFICAÇÃO

MARÇO 2020

APRENDEMOS A COLOCAR PREÇO NO FRANGO, FAZER O CÁLCULO POR KILO.



TAMBÉM APRENDEMOS A CALCULAR QUANTO VAMOS GANHAR NO FINAL DO CICLO DE PINTO.



A GENTE MESMO FAZ A VACINAÇÃO.

## CRIAÇÃO DO LOGO

DEZEMBRO 2019



## OFICINA FLUXO DE PRODUÇÃO

MARÇO 2021



## PLANEJAMENTO ESTRATÉGICO

MARÇO 2021



A PLACA FICOU MUITO LINDA! NÓS AMAMOS E MOSTRA O QUE PRODUZIMOS





# FORUNS, EVENTOS E TROCAS DE EXPERIÊNCIAS

**FÓRUM VIRTUAL**  
**OUTUBRO 2020**



**FÓRUM VIRTUAL:**  
**RECEPÇÃO DOS PINTINHOS**  
**AGOSTO 2021**



FICAMOS MAIS ANIMADOS  
COM A CRIAÇÃO DE PINTO

**3 VISITAS DE GRUPOS DE**  
**ESTUDANTES UNIVERSITÁRIOS**  
**ABRIL, OUTUBRO E NOVEMBRO 2021**

A GENTE  
APRENDEU MUITA  
COISA E TAMBÉM  
FALOU DE MUITAS  
COISAS QUE ELES  
NÃO SABIAM



**FÓRUM PRESENCIAL**  
**SETEMBRO 2019**



QUANDO CARIONGO VEIO  
AQUI PRA APRENDER COM  
A GENTE COMO FAZER  
UMA HORTA, EU ME SENTI  
UMA MULHER FELIZ.



**VISITA DA COMUNIDADE**  
**DE CARIONGUINHO**  
**OUTUBRO 2021**







# PRODUÇÃO E COMERCIALIZAÇÃO

## PRODUÇÃO DOS CANTEIROS



COLOCAMOS NO WHATSAPP E O PESSOAL VINHA ATÉ A GENTE PRA COMPRAR.



## RECUPERAÇÃO DO SOLO

JUNHO 2021



TEVE UMA HORA QUE A GENTE TAVA PLANTANDO MAS NAO NASCIA NADA. TIVEMOS QUE RECUPERAR O SOLO, AÍ PREPARAR O ADUBO E BIOFERTILIZANTE

## REALIZAÇÃO DE ENTREGAS AO PAA E PNAE

DE ABRIL A DEZEMBRO 2021



## PRODUÇÃO DOS FRANGOS



HOJE EM DIA TEM CICLO DE PINTO QUE A GENTE NÃO PERDE UM PINTO!

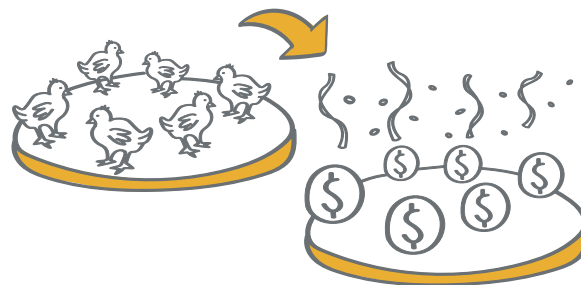

A ENTREGA DO PAA FOI UM DOS MELHORES MOMENTOS!





# DEPOIS DO PESC E NOVOS SONHOS



SE UM DIA NÃO TIVERMOS MAIS APOIO, TEMOS CONHECIMENTO PARA CONSEGUIR TRABALHAR SEM ASSISTÊNCIA

A EQUIPE NÃO MEDIU ESFORÇOS PRA NOS AJUDAR. SÃO PESSOA QUE ENTENDEM A GENTE. SAEM DAQUI COMO SE FOSSEM DA FAMÍLIA



## NOVOS SONHOS

A GENTE JÁ TEM O INÍCIO DA RESERVA FINANCEIRA, MAS, QUEREMOS CONTINUAR AUMENTANDO ELA.

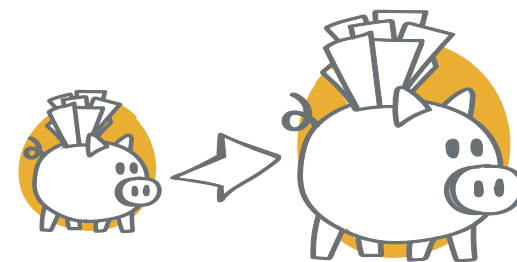

O PESC FOI NOTA 1000! AGRADEÇO MUITO PELO PESC TER ENTRADO NAS NOSSAS VIDAS

2021

FIM DO PESC



AUMENTAR A PRODUÇÃO: MAIS ESTUFA, MAIS PESSOAS TRABALHANDO, MAIS ROÇADEIRAS.



# COMUNIDADE PONTA GROSSA



- CIA PESCA E AGRICULTURA
- ITAPECURU MIRIM, MA
- CULTIVO DE ARROZ E PISCICULTURA

**ERA ASSIM...**



A GENTE FAZIA A ROÇA NUM LUGAR,



E SÓ VOLTAVA A APROVEITAR DEPOIS DE 4 ANOS...



PLANTAVA ATÉ EXAURIR A TERRA



DEPOIS QUEIMAVA A TERRA



ANTES, A ROÇA ERA DE TOCO E CADA UM TRABALHAVA DE FORMA INDEPENDENTE

TODO O SERVIÇO ERA BRAÇAL. A GENTE IA SE ACABANDO...



JÁ TÍNHAMOS TANQUE DE PEIXE







# REUNIÕES DE INÍCIO

2019

COMEÇO  
DO PESCC



A GENTE FICOU MAIS FELIZ. NAO TO DIZENDO QUE A GENTE NAO ERA, A GENTE ERA FELIZ, MAS FICAMOS MAIS FELIZ AINDA!



REUNIÃO DE INÍCIO

ABRIL 2019





# ADEQUAÇÃO DA INFRAESTRUTURA



## LIMPEZA DA ÁREA DE CULTIVO

OUTUBRO 2019

TIVEMOS AJUDA COM O MAQUINÁRIO NA HORA DE LIMPAR A ÁREA DA NOVA ROÇA COLETIVA

## CONSTRUÇÃO DE 2 TANQUES DE FERROCIMENTO

NOVEMBRO 2019

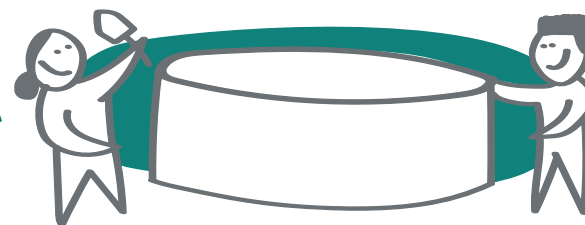

MAS AINDA NÃO CERCAMOS O SUFICIENTE PRA PROTEGER DOS PORCOS



## CONSTRUÇÃO DA CERCA

NOVEMBRO 2019

A GENTE PRECISAVA DE CERCA PRA PROTEGER A NOVA ROÇA DOS PORCOS QUE FICAM SOLTOS



A EQUIPE PESCA AJUDOU MUITO A GENTE NA CONSTRUÇÃO DA CERCA

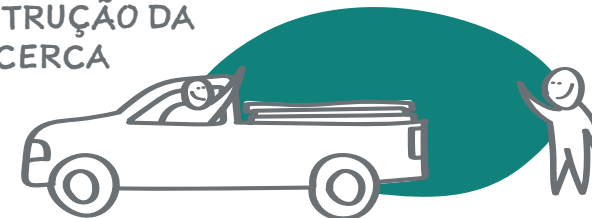





# RECEBIMENTO E UTILIZAÇÃO DE EQUIPAMENTOS

## ENTREGA DE MATERIAIS PARA TUBULAÇÃO DA ÁGUA

NOVEMBRO 2021



12 CAIXAS D'ÁGUA



23 REGADORES MANUAIS



ENCANAÇÃO



MOTOR BOMBA

ERA PRA TER SAÍDO A IRRIGAÇÃO, MAS O PROJETO ATRASOU. PRECISAVA TER TIDO UM PLANEJAMENTO MELHOR.



## ENTREGA DE ATOMIZADOR COSTAL

FEVEREIRO 2020

FICAMOS FELIZES COM O PULVERIZADOR, MAS ELE ERA PESADO



## ENTREGA DAS BOTAS

MARÇO 2020





## INCUBAÇÃO E FORMAÇÕES



## IDENTIDADE VISUAL

**OFICINA SOBRE  
PLANO DE NEGÓCIO**

2020

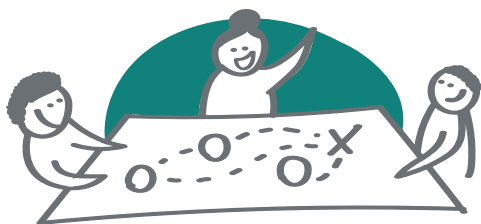

**FORMAÇÃO EM  
ECONOMIA DOMÉSTICA**

JULHO 2021



**ALINHAMENTO E REVISÃO  
DO PLANEJAMENTO**

2021

FOI DECIDIDO COLETIVAMENTE QUE VALIA MAIS INVESTIR APENAS NA ROÇA. O DINHEIRO FOI TIRADO DA PISCICULTURA PARA INVESTIR NUMA IRRIGAÇÃO PRA GENTE CONSEGUIR PLANTAR NA ÉPOCA DE SECA.

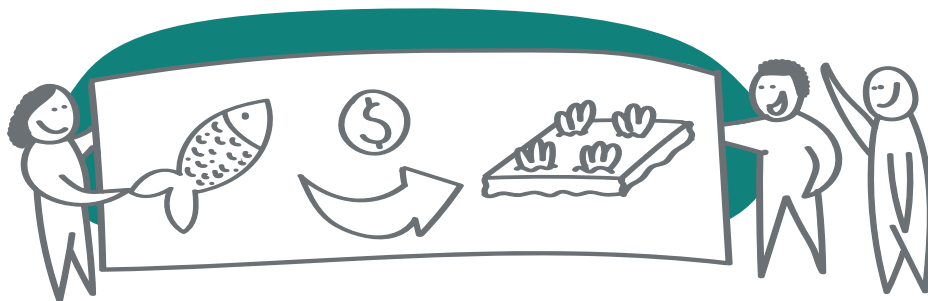

**ENTREGA DO MATERIAL DE  
COMUNICAÇÃO VISUAL**

OUTUBRO 2020



QUEM VÊ DE  
LONGE JÁ  
SABE O QUE A  
GENTE FAZ







# FORUNS, EVENTOS E TROCAS DE EXPERIÊNCIAS

VISITA NA FAZENDA JATAÍ

JUNHO 2021



2º FÓRUM VIRTUAL DE EMPREENDEDORISMO

AGOSTO 2021



VISITA DA EQUIPE DA AGERP DE ITAPECURU MIRIM

AGOSTO 2021



APOIO DA UNIQTA

JULHO 2021

A UNIQTA APOIA A GENTE COM A PASSAGEM DO ARADO DEPOIS DA COLHEITA

FÓRUM PRESENCIAL

SETEMBRO 2019





# PRODUÇÃO E COMERCIALIZAÇÃO

## PRODUÇÃO DE FEIJÃO



AS FORMAÇÕES MELHORARAM NOSSO FEITIO, FOI MUITO BOM TUDO QUE A GENTE APRENDEU.



AGORA A GENTE ARA A TERRA E USA O RESTO DA ROÇA PRA COMPOSTAR. NÃO PRECISAMOS MAIS DESTRUIR NOSSA TERRA.

## PRODUÇÃO DE ARROZ



FORNECIMENTO DE 1074 KG DE PRODUTO AO PAA

SETEMBRO 2021

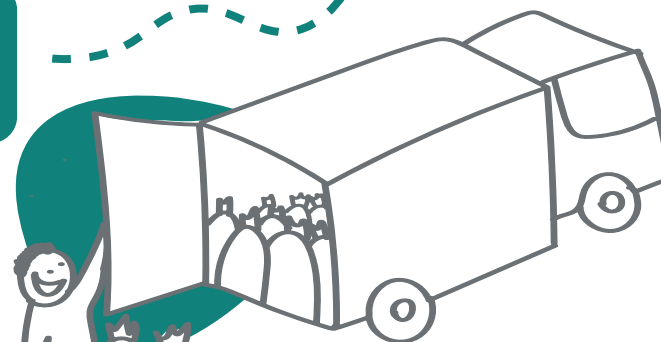
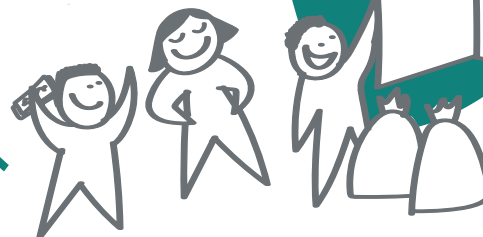

FOI MUITO BOM QUANDO CONSEGUIMOS O FORNECIMENTO PARA O PAA





# DEPOIS DO PESC E NOVOS SONHOS

HOJE NOSSA ROÇA É COLETIVA



**NOVOS SONHOS**



RECEBER OFICINA PARA ADUBAR A TERRA DE FORMA ORGÂNICA. NOSSO SOLO TÁ FRACO



TER UM TRATOR PARA A COMUNIDADE



TERMINAR A IRRIGAÇÃO

**2021**  
**FIM DO PESC**



FOI UMA GRANDE MELHORA! ALÉM DE COMER O QUE A GENTE PLANTA, A GENTE TAMBÉM VENDE.



FAZER A CORREÇÃO DO SOLO



CONTINUAR A PISCICULTURA

# COMUNIDADE DO RIBEIRO



 SABOROSO DO RIBEIRO

 ITAPECURU MIRIM, MA

 PISCICULTURA

**ERA ASSIM...**



NOSSO SONHO SEMPRE FOI MELHORAR A PISCICULTURA

A GENTE TINHA 5 TANQUES ESCAVADOS, MAS ELES ESTAVAM DESNIVELADOS E A ÁGUA SECAVA EM POUCO TEMPO



A GENTE PRODUZIA, MAS ERA DIFÍCIL...



A GENTE NÃO TINHA EQUIPAMENTOS



ERA DIFÍCIL ACHAR UM PEIXE DE QUALIDADE PRA GENTE COMPRAR AQUI NA COMUNIDADE





# REUNIÕES DE INÍCIO

2019

COMEÇO  
DO PESC



PESSOAL, AGORA  
QUE A GENTE FOI  
CONTEMPLADO NO  
PROJETO VAMOS  
TRABALHAR  
DIREITINHO!



REUNIÃO DE INÍCIO

ABRIL 2019

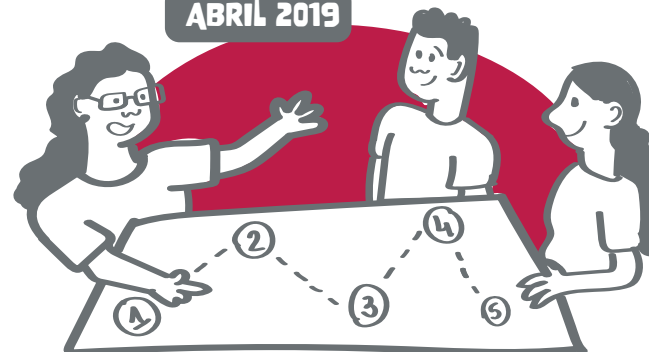

A EQUIPE DO PESC CHEGOU E JÁ PASSOU PRA  
GENTE TUDO QUE IA ACONTECER







# ADEQUAÇÃO DA INFRAESTRUTURA



## CONSTRUÇÃO DOS TANQUES DE FERROCIMENTO

NOVEMBRO 2019

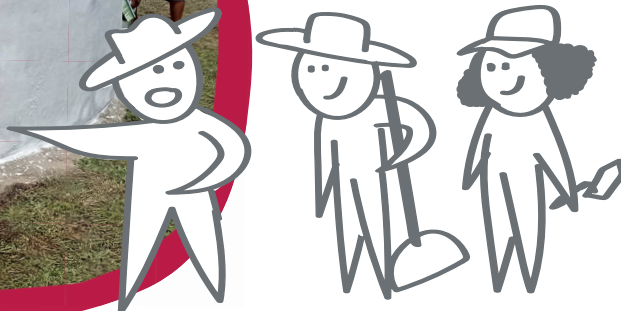

A GENTE APRENDEU A CONSTRUIR OS TANQUES, E TEM DIFERENÇA ENTRE RECEBER UMA COISA PRONTA E SER PREPARADO PRA SABER FAZER.



GANHAMOS O MATERIAL MAS O TRABALHO ERA POR NOSSA CONTA.

## ESCAVAÇÃO DE 2 TANQUES

NOVEMBRO 2019



DEMOROU MUITO. PODÍAMOS TER SIDO MAIS FIRMES E ACOMPANHADO MAIS DE PERTO A ESCAVAÇÃO...



## CONSTRUÇÃO DA CASA DE VIGÍLIA

DE JULHO A SETEMBRO 2021







# RECEBIMENTO E UTILIZAÇÃO DE EQUIPAMENTOS

## ENTREGA DA ROÇADEIRA

DEZEMBRO 2019

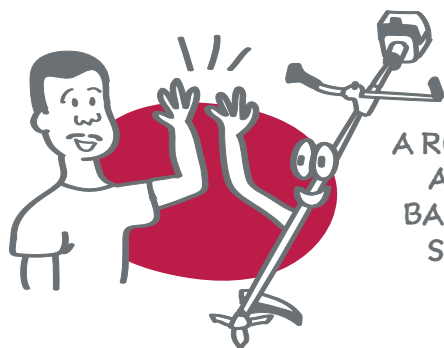

A ROÇADEIRA  
ADIANTA  
BASTANTE O  
SERVIÇO!

## ENTREGA DO AERADOR

DEZEMBRO 2021



FICAMOS MUITO FELIZES, OS  
EQUIPAMENTOS AJUDAM  
MUITO NO NOSSO TRABALHO!

## ENTREGA DAS BOTAS

MARÇO 2020



## ENTREGA DO MOTOR BOMBA E IMPLEMENTOS

NOVEMBRO 2021

A GENTE TAVA COM  
PROBLEMA NO MOTOR  
E FICAMOS MUITO  
APREENSIVOS COM  
MEDO DE PERDER OS  
PEIXES DE NOVO.





# INCUBAÇÃO E FORMAÇÕES



# IDENTIDADE VISUAL

## OFICINA SOBRE TRABALHO EM GRUPO

FEVEREIRO 2020

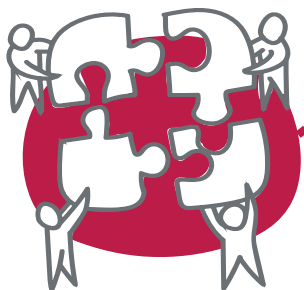

A GENTE TEM QUE SER UNIDO PORQUE UMA PESSOA SÓ NÃO DÁ CONTA DE FAZER TUDO

## OFICINA SOBRE FLUXO DE PRODUÇÃO

NOVEMBRO 2020



## FORMAÇÃO EM ECONOMIA DOMÉSTICA

JULHO 2021



## CONSTRUÇÃO PLANO DE AÇÃO DO GRUPO

FEVEREIRO 2021



## CRIAÇÃO DO LOGO

DEZEMBRO 2019



O PEIXE DA NOSSA MARCA FOI REFEITO PELA RANIELE, MANDARAM UM PEIXE PRA CÁ QUE NÃO TINHA RABA NEM ESCAMAS. PARECIA UM ABACAXI!

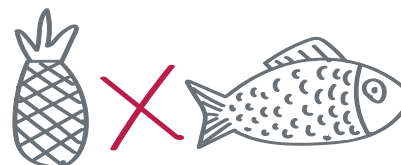

A PLACA FOI MUITO BOM, DESTACOU A GENTE





# FORUNS, EVENTOS E TROCAS DE EXPERIÊNCIAS

## PARTICIPAÇÃO NO FÓRUM VIRTUAL

OUTUBRO 2020  
& AGOSTO 2021



MUITO LEGAL!  
QUANTO MAIS  
INFORMAÇÃO,  
MELHOR!



## VISITA A PISCICULTURA FAZENDA NOVA

FEVEREIRO 2021

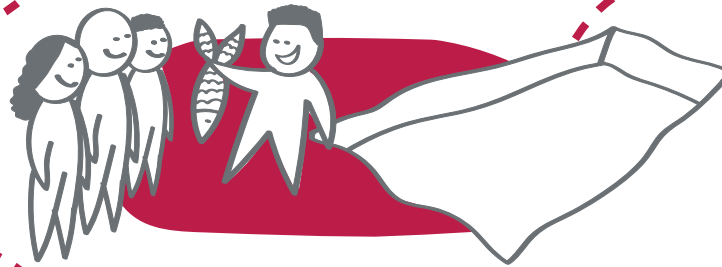

## EVENTO DA PISCICULTURA

JULHO 2021



## PARTICIPAÇÃO NO FÓRUM PRESENCIAL

SETEMBRO 2019



APRENDEMOS E PODEMOS  
COMPARTILHAR UM  
POUCO DO QUE A GENTE  
JÁ TINHA APRENDIDO

## PARCERIA COM SECRETARIA DE PESCA E AQUICULTURA

DEZEMBRO 2021



# PRODUÇÃO E COMERCIALIZAÇÃO

1º CICLO

RECEPÇÃO DOS ALEVINOS

MAIO 2020



A MANDU INDICOU O FORNECEDOR DE PEIXE PRA GENTE, QUE É NOSSO PARCEIRO ATÉ HOJE.

MORTALIDADE DO CICLO

OUTUBRO 2020



FOI UM MOMENTO CRÍTICO QUANDO TEVE O CHOQUE TÉRMICO DOS PEIXES. PERDEMOS 700KG DE PEIXE

BIOMETRIA DOS PEIXES

JUNHO 2021

APRENDEMOS A FAZER O MONITORAMENTO DOS PEIXES E DA ÁGUA



ABRIL 2020

RECEPÇÃO DOS ALEVINOS



2º CICLO

MAS DEU PRA COMER O PEIXE! DIVIDIMOS COM A COMUNIDADE E FIZEMOS DOAÇÃO.



PARTICIPAÇÃO DA FEIRA DE AGRICULTURA FAMILIAR

NOVEMBRO 2021



VENDA LOCAL

DEZEMBRO 2021

VENDEMOS 249KG DE PEIXE NESSE DIA!





# DEPOIS DO PESC E NOVOS SONHOS



## NOVOS SONHOS

TER DINHEIRO EM CAIXA E FAZER O PROJETO CRESCER

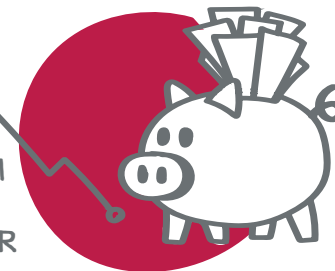

HOJE A GENTE TEM 10 TANQUE

- 5 DE TERRA ANTIGOS,
- 1 RESERVATÓRIO,
- 2 NOVOS DE FERROCIMENTO,
- 2 TANQUES NOVOS ESCAVADOS.

MAIS ROÇADEIRA PRA COLOCAR O PESSOAL PRA TRABALHAR



CONSERTAR OS TANQUES QUE NÃO TÃO BONS



2021

FIM DO PESC



QUEREMOS NOS APRIMORAR!  
NOSSA ESPERANÇA É QUE  
NOSSA PISCICULTURA  
EVOLUA E CRESÇA.

# COMUNIDADE JAIBARA DOS RODRIGUES



- FARINHA TRADIÇÃO
- ITAPECURU MIRIM, MA
- BENEFICIAMENTO DE MANDIOCA

**ANTES DO PESC**



NÃO TÍNHAMOS UMA CASA DE FARINHA COLETIVA

A GENTE NÃO TINHA CARROÇA, PRECISAVA PAGAR PRA TRANSPORTAR A MANDIOCA

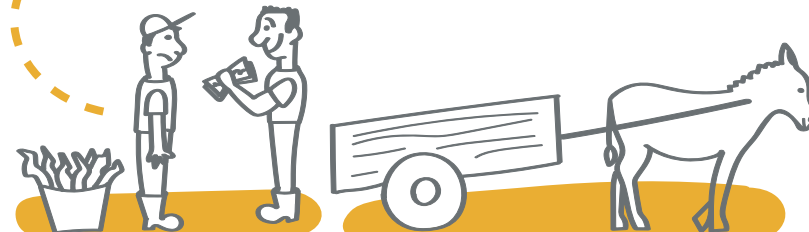

A CASA DE FARINHA QUE TINHA NA NOSSA COMUNIDADE ERA MUITO ANTIGA, O FORNO TINHA FUROS E NÃO FUNCIONAVA DIREITO

A GENTE PRECISAVA IR PARA OUTRAS COMUNIDADES







# REUNIÕES DE INÍCIO



FOI IMPORTANTE A EQUIPE  
INCENTIVANDO A GENTE. SE NÃO  
TIVESSE UMA PESSOA DE FORA  
INCENTIVANDO, A GENTE NÃO IA

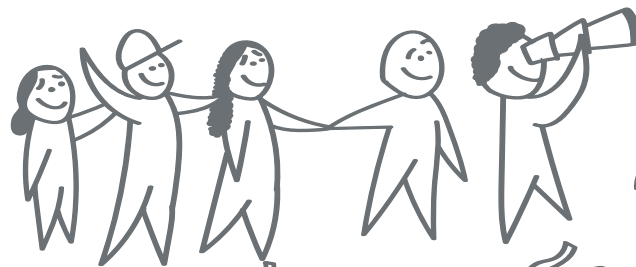

COMEÇO  
DO PESC

2019

REUNIÃO DE INÍCIO

ABRIL 2019





# ADEQUAÇÃO DA INFRAESTRUTURA



**MEDIÇÃO, SONDAGEM E  
TIPOGRAFICA DO TERRENO**

**NOVEMBRO 2019**

SONHAMOS TANTO  
COM ESSA CASA DE  
FARINHA! FOI UM  
SONHO REALIZADO



**CONSTRUÇÃO DA  
CASA DE FARINHA**

**NOVEMBRO 2020 A JANEIRO 2021**







# RECEBIMENTO E UTILIZAÇÃO DE EQUIPAMENTOS



**ENTREGA DOS UTENSÍLIOS  
E EQUIPAMENTOS**

**FEVEREIRO 2021**



VEIO TUDO  
NOVO!



HOJE TEMOS NOSSA  
PRÓPRIA CARROÇA E  
ANIMAL PRA LEVAR  
NOSSA FARINHA



**ENTREGA DA CARROÇA**

**JUNHO 2021**





## INCUBAÇÃO E FORMAÇÕES



## IDENTIDADE VISUAL

### CONSTRUÇÃO DOS ACORDOS DE CONVIVÊNCIA DA CASA DE FARINHA

FEVEREIRO 2021

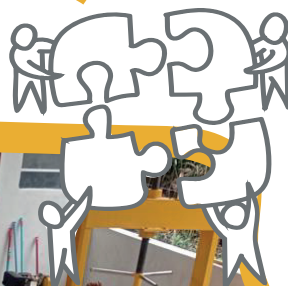

### ENTREGA DO LOGO

DEZEMBRO 2019



### OFICINA DE CONTROLE DE PRODUÇÃO DE FARINHA

MAIO 2021

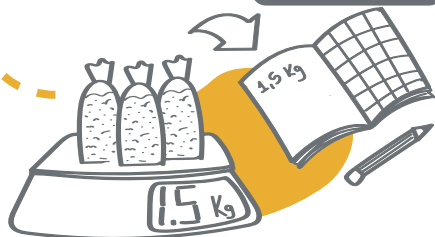

### FORMAÇÃO EM ECONOMIA DOMÉSTICA

JULHO 2021

APRENDEMOS A PESAR A FARINHA E A NOS PLANEJAR



### CURSO DE DESAFIOS NA PRODUÇÃO DE MANDIOCA

SETEMBRO 21



DIZÍAMOS QUE A GENTE SABIA FAZER A FARINHA, MAS COM QUALIDADE NÃO SABÍAMOS





# FÓRUNS, EVENTOS E TROCAS DE EXPERIÊNCIAS

**VISITA A CASA DE FARINHA DE PEDRINHA CLUBE DE MÃES**

**DEZEMBRO 2020**



**FÓRUM VIRTUAL**

**AGOSTO 2021**



**VISITA DO INSTITUTO MEIO, EMBRAPA E FUNDAÇÃO VALE**

**JANEIRO 2022**



**FÓRUM PRESENCIAL**

**SETEMBRO 2019**



**VISITA DO ESPECIALISTA EM PERMACULTURA**

**NOVEMBRO 2021**





# PRODUÇÃO E COMERCIALIZAÇÃO



1ª PRODUÇÃO DE FARINHA

FEVEREIRO 2021



HOJE A GENTE USA UMA PENEIRA DE TELA QUE DEIXA A FARINHA DO JEITO QUE A GENTE QUER, COM QUALIDADE!

ACOMPANHAMENTO DA PRODUÇÃO DE FARINHA

JANEIRO 2022



HOJE A GENTE SABE QUE SE BOTAR 100KG DE MANDIOCA DE MOLHO, FAZ 30KG DE FARINHA.



PRODUZIMOS MAIS DE 1000KG!



APOIO TÉCNICO PARA O PLANTIO DA MANDIOCA

JULHO 2021



# DEPOIS DO PESC E NOVOS SONHOS



# COMUNIDADE PURAQUEU DO FLOREANO



- ELAS NA HORTA
- IGARAPÉ DO MEIO, MA
- HORTA COMUNITÁRIA

**ERA ASSIM...**

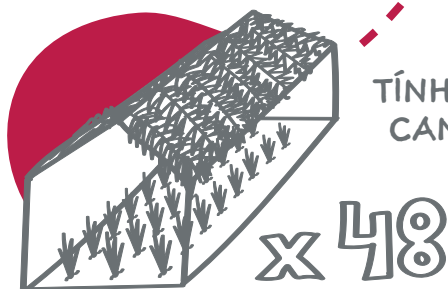

TÍNHAMOS 48 CANTEIROS



A GENTE FAZIA A TRIAGEM SENTADA EM TOCOS...



NÃO TÍNHAMOS ESTUFA, ERA MUITO DIFÍCIL PLANTAR A CEBOLA NA ÉPOCA DE CHUVA

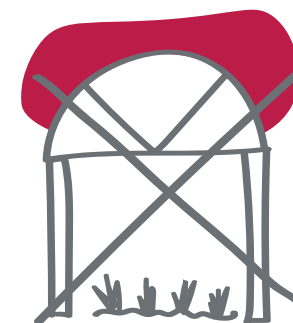

A GENTE DEPENDIA DOS MARIDOS PRA FAZER O SERVIÇO BRAÇAL, NÃO TINHA EQUIPAMENTO



A GENTE TINHA QUE IR BUSCAR A ÁGUA BEM LONGE NO RESERVATÓRIO







# REUNIÕES DE INÍCIO



REUNIÃO DE INÍCIO

ABRIL 2019

2019

COMEÇO  
DO PESCA



A GENTE NÃO PAROU DE  
TRABALHAR, NOS  
DEDICAMOS MUITO PARA  
CHEGAR ONDE CHEGAMOS





# ADEQUAÇÃO DA INFRAESTRUTURA

CRIAMOS UM SISTEMA COM ELETRODOMÉSTICOS VELHOS PARA LEVAR A ÁGUA PRA MAIS PERTO DOS CANTEIROS.



**CONSTRUÇÃO DE 2 TANQUES DE FERROCIMENTO**

**OUTUBRO DE 2019 E 2021**

COM OS TANQUES MELHOROU MUITO O PROBLEMA DA ÁGUA, MAS AINDA NÃO É O IDEAL, REGAR COM REGADOR É BEM PUXADO.

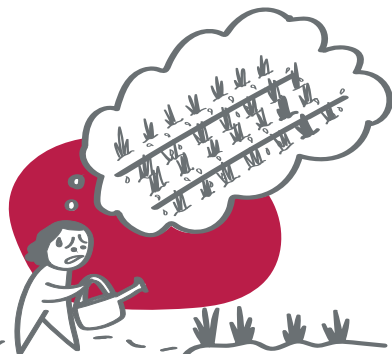

FOI MUITO TRISTE QUANDO QUEIMARAM A ESTUFA... ERA UM SONHO REALIZADO. DEPOIS DE UNS DIAS A EQUIPE DO PESC DECIDIU NOS DAR UMA NOVA!



**CONSTRUÇÃO DA CASA DE TRIAGEM**

**MARÇO 2020**

NOSSA CASA FICOU LINDA!



**AMPLIAÇÃO DA HORTA**

**JULHO A SETEMBRO 2021**

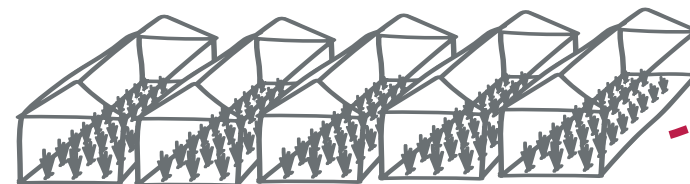



# RECEBIMENTO E UTILIZAÇÃO DE EQUIPAMENTOS



## ENTREGA DOS EQUIPAMENTOS

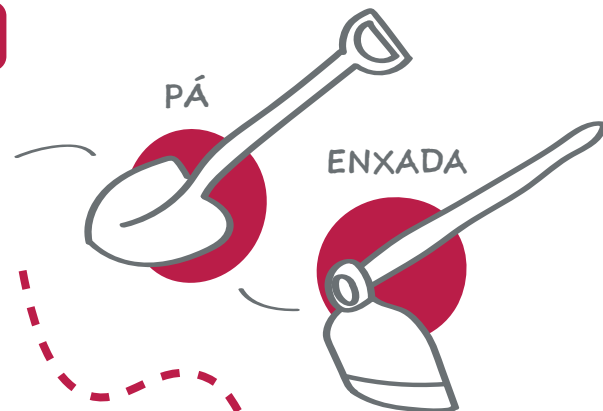
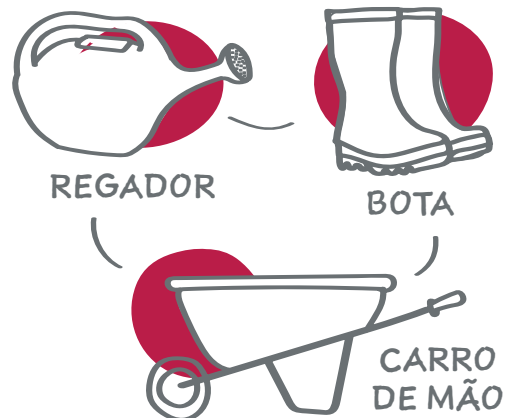

## ENTREGA DO TRATORITO

DEZEMBRO 2019



NOSSO TRABALHO MELHOROU 100% COM O TRATORITO.

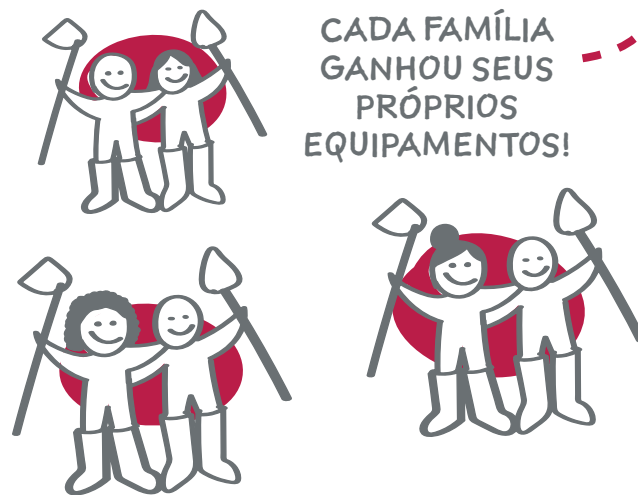





# INCUBAÇÃO E FORMAÇÕES



# IDENTIDADE VISUAL

## CURSO DE INCUBAÇÃO



O CURSO DE INCUBAÇÃO FOI UM MARCO NO PROJETO



Cheiro verde Pimentas Hortaliças Legumes e muito mais!

## OFICINA SOBRE BIOFERTILIZANTE

OUTUBRO 2020



## OFICINA SOBRE BOAS PRÁTICAS

DEZEMBRO 2020

## FORMAÇÃO EM ECONOMIA DOMÉSTICA

JULHO 2021



GOSTAMOS MUITO DA NOSSA IDENTIDADE VISUAL! GANHAMOS PLACA, CARTOES, BLUSAS E ADESIVOS!





# FÔRUNS, EVENTOS E TROCAS DE EXPERIÊNCIAS

**FÔRUM VIRTUAL**

**OUTUBRO 2020**



**FÔRUM DE  
EMPREENDEDORISMO**

**SETEMBRO 2019**



**VISITA DO SECRETÁRIO DE AGRICULTURA**

**2021**



**CURSO DO SENAR**

**2021**



**VISITA DA SECRETÁRIA DA MULHER**

**2021**



**VISITA DO  
POVOADO RIACHÃO**

**JUNHO 2019**

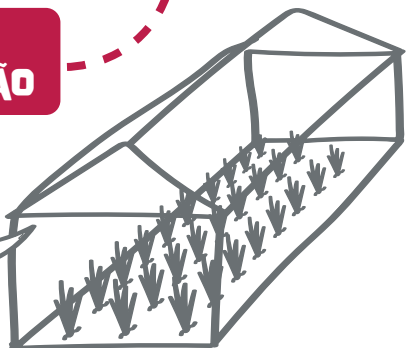



# PRODUÇÃO E COMERCIALIZAÇÃO

FOI MUITO DIFÍCIL QUANDO A GENTE PLANTAVA MAS NAO TAVA NASCENDO E A GENTE NÃO SABIA PORQUE



DESCOBRIMOS QUE O SOLO TAVA ÁCIDO, AÍ FIZEMOS A CORREÇÃO E A ADUBAÇÃO DO SOLO

PASSEI 7 MESES SEM COLHER UMA FOLHA DE CHEIRO VERDE.



FECHAMOS 2021 COM CHAVE DE OURO, COLHENDO 1000 MÓI DE UMA VEZ SÓ!

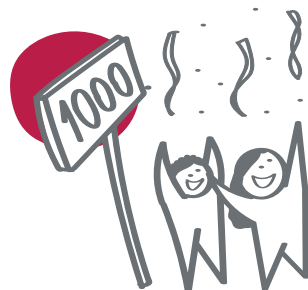

COMERCIALIZAÇÃO LOCAL



ACOMPANHAMENTO DA PRODUÇÃO







# DEPOIS DO PESC E NOVOS SONHOS

A EQUIPE DO PESC AJUDOU A GENTE ATÉ O FIM.



AUMENTOU MUITO NOSSA RENDA! COMPRAMOS UM BOI QUE CHAMA CHEIRO VERDE, CELULAR E BICICLETA PROS MENINOS.

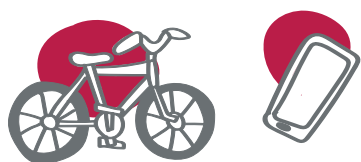

2021

FIM DO PESC

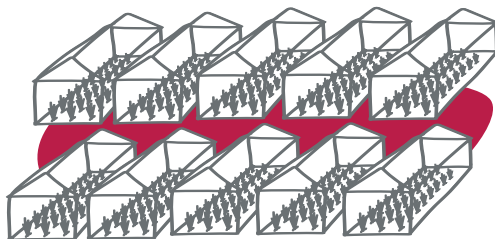

HOJE TEMOS 150 CANTEIROS!

NOVOS SONHOS



TER UMA IRRIGAÇÃO ADEQUADA



FAZER CURSO DE AGRICULTURA FAMILIAR QUE A PREFEITURA OFERECE



ALÉM DO CHEIRO VERDE, TER OUTRAS PLANTAÇÕES

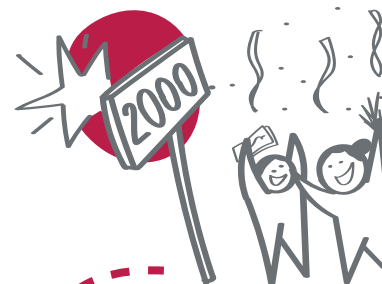

VENDER 2 MIL MÓIS DE UMA VEZ SÓ

## FICHA TÉCNICA

FUNDAÇÃO VALE  
WWW.FUNDACAOVALE.ORG

PRESIDÊNCIA DO CONSELHO DE  
CURADORES  
LUIZ EDUARDO OSORIO

PRESIDÊNCIA  
HUGO BARRETO

DIRETORIA EXECUTIVA  
FLAVIA CONSTANT  
PÂMELLA DE-CNOP

EQUIPE  
MARCUS FINCO  
MARCELO PEIXOTO

MANDU INOVAÇÃO SOCIAL  
HTTPS://MANDUSOCIAL.ORG/

PRESIDENTE E DIRETOR  
EXECUTIVO  
FELIPE BANNITZ

EQUIPE  
GERENTE DE PROGRAMAS:  
ANGELA ALVES  
SOLANGE MACHADO  
DAIZA QUIRINO  
ADRILSON SOUZA  
STEPHANIE BIRRER

## CRÉDITOS

ADAILTON FERREIRA SENA  
ADELSON FERREIRA MARTINS  
ADENILSON FERREIRA SENA  
ANTÔNIO BENEDITO SENA  
ANTÔNIO FERREIRA SENA  
BENEDITO DE JESUS FERREIRA SENA  
CARLOS HENRIQUE SAMPAIO  
CONCEIÇÃO DE MARIA SANTOS SAMPAIO  
CHARLES SANTOS SAMPAIO  
EDNALDO SENA LIMA  
ELIAS MARTINS FERREIRA  
EUZENILDE DOS SANTOS FERREIRA SENA  
FRANCISCO PIRES SENA  
FILOMENO FERREIRA SENA  
GILBERTO DE JESUS DE SENA  
JOSÉ DOMINGOS FERREIRA SENA  
JOSÉ DOMINGOS DOS SANTOS FERREIRA  
JOSÉ DO LIVRAMENTO FERREIRA MARTINS  
JOSÉ BENEDITO FERREIRA SENA  
JOSÉ FRANCISCO FERREIRA SENA  
JOSÉ RAIMUNDO FERREIRA MARTINS  
JOSÉ MARIA FERREIRA MARTINS  
JOSÉ MARIO SANTOS SAMPAIO  
JOSEFA PEREIRA SENA  
JOSEMAR MENDES  
MARIA SILVANIA MENDES SOUSA  
LEONILDE FERREIRA NASCIMENTO  
NELCINA DOS SANTOS FERREIRA  
PATRÍCIO SAMPAIO  
PEDRO MARTINS  
RAIMUNDO DOS SANTOS COQUEIRO  
RIBAMAR DOS SANTOS FERREIRA  
TANIELSON CARVALHO MARTINS  
ANGELA MARIA LOPES  
ANTONIA FRANCIETE PEREIRA DO NASCIMENTO  
EDILENE DOS SANTOS CARVALHO  
EDLENE REIS FERNANDES  
EDNA PEREIRA JARDIM  
ELIENE CARVALHO SOUZA  
FABIANA PATRICIO SOUSA  
JOSÉ RICARDO CARDOSO DE ALMEIDA  
LUIZ CARLOS ROCHA FERNANDES  
IRLA KAWANY SOUSA DE MATOS  
JOÃO CARLOS ROCHA FERNANDES  
MARIA DA GRAÇA ROCHA FERNANDES  
ADAILTON RIBEIRO MENDES

ANTONIO PEREIRA BOGEA  
ANTONIO VALDIVINO CARDOSO RODRIGUES  
ANDRESSA COLINS GAMA  
CLEANE DE JESUS GONÇALVES MENDES  
DORALICE GONÇALVES  
EDNALDO MENDES  
EDVALDO MENDES  
FRANCISCO DAS CHAGAS SOUSA DE LEMOS  
JONAS BOGEA RODRIGUES  
JOSÉ ALBERTO MORENO MENDES FILHO  
JOSÉ ALBERTO MORENO MENDES  
JOSÉ MARIA BOGEA FILHO  
JOSÉ NILTON MENDES  
LUIZ GONZAGA RODRIGUES MACHADO  
MARIA DA CONCEIÇÃO GONÇALVES  
MARIA JOANA B. C. RODRIGUES  
NELSON DO CARMO SOUSA DE LEMOS  
RAFAEL GONÇALVES MENDES  
RAFAELA GONÇALVES MENDES  
RAIMUNDO MENDES DA SILVA  
ROSANGELA SOUSA DE LEMOS  
SANATIEL BOGEA FURTADO  
VINICIUS SILVA BOGEA  
ANGELA MARIA FRAGOSO DOS SANTOS  
ANSELMO FERREIRA  
ANTONIA NILZETTE MUNIZ CARVALHO  
JENILTON BARBOSA MUNIZ  
JOSÉ BARBOSA MUNIZ  
LEONISIO BATISTA  
LUZIARIA VIEIRA BATISTA  
MARIA JOSÉ BARBOSA MUNIZ  
MARIA JOSÉ DE FÁTIMA BARBOSA  
RAIMUNDA NONATA VIEIRA BATISTA  
RAIMUNDO ROCHA DO LAGO  
JOSÉ MAGNO BARBOSA MUNIZ  
BENEDITA MARTINS  
DOMINGAS MARTINS LOPES  
EDMAR LOPES DE AQUINO  
EDILSON LOPES DE AQUINO  
EDMILSON LOPES  
GENIVALDO LOPES  
JOSÉ ANTONIO ROSA MEDEIROS  
LUCILENE CORDEIROS DOS REIS  
MARILENE CORDEIRO DOS REIS  
RAIMUNDO NONATO MARTINS  
REGINALDO DOS REIS  
ROSINETE LOPES





INICIATIVA



FUNDAÇÃO  
VALE

PARCEIRO EXECUTOR



GRUPOS CONTEMPLADOS NO PROJETO

